

上海银行绑定流程

一、登录汉唐官网或者相关交易中心进行开户

二、通过客户端签约

1、在交易客户端，点击右上角点击“转账”按钮。

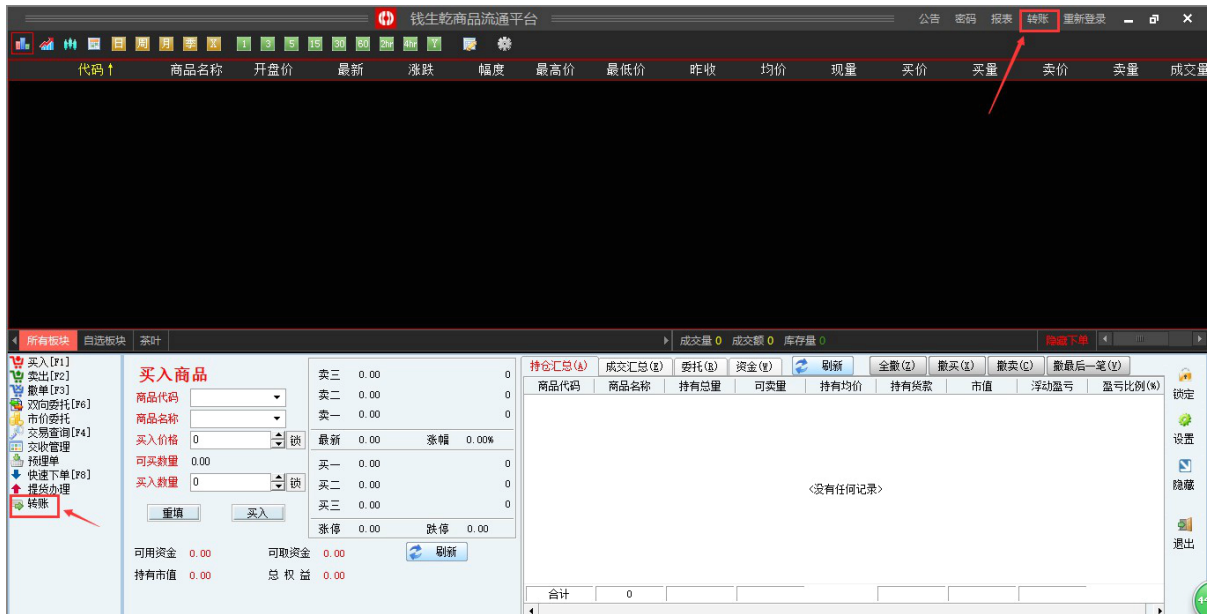

2、输入资金密码：初始密码身份证后六位数字，点击登录按钮，对系统提示信息选“是”，确认进行签约操作。

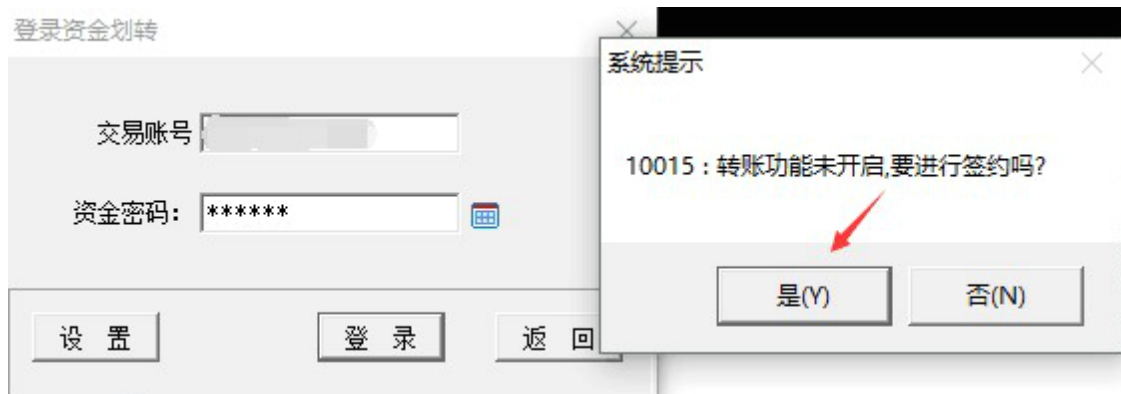

3、在签约流程里面的选择银行里输入交易账号、选择银行类型（上海银行），输入资金密码（身份证后六位数字），点击“下一步”按钮。



交易商签约

签约流程: 1. 选择银行 2. 必要信息 3. 附加信息 4. 执行签约

注意: 红色为必填项!

资金账号

银行类型

编号	名称
215	上海银行
005	建设银行中远期
014	平安银行

上一步 下一步 关闭

4、在必要信息里面填写交易商编号、银行账户和证件编号、证件类型选择身份证、确认个人信息无误后，点击“下一步”按钮。



交易商签约

签约流程: 1. 选择银行 2. 必要信息 3. 附加信息 4. 执行签约

注意: 红色为必填项!

常规必填项

交易商名称

银行账户

证件类型 [1] 身份证

证件编号

账户类型 [0] 本行账户

币种 [0] 人民币

客户类别 [0] 个人

区域 [0] 本地

上一步 下一步 关闭

5、在附加信息里面（其他填写项一）确认银行预留手机号和签约登录的手机号是否一致，点击“下一步”按钮。

交易商签约

签约流程: 1. 选择银行 2. 必要信息 3. 附加信息 4. 执行签约

注意: 红色为必填项!

其它填写项一

银行密码	<input type="text"/>	交易商银行编号	<input type="text"/>
国籍/地区	[CHN] 中国	传真	<input type="text"/>
电话号码	<input type="text"/>	电子邮件	<input type="text"/>
预留手机	<input type="text"/>	登录手机	<input type="text"/>
开户行预留手机号	<input type="text"/>	签约银行登录手机号手机号	<input type="text"/>
省	<input type="text"/>	市	<input type="text"/>
客户地址	<input type="text"/>		
开户银行地址	<input type="text"/>		
开户行分行	<input type="text"/>		

↑ 上一步 ↓ 下一步 关闭

6、同样是在附加信息（其他填写项二）里面点击搜索开户行行号按钮。



交易商签约

签约流程: 1. 选择银行 2. 必要信息 3. 附加信息 4. 执行签约

注意: 红色为必填项!

其它填写项二

开户银行 邮政编码

银行行号  开户行标识 

开户行支行 联行行号

账号类型  预约有效期 

授权代理人(法人)

姓名 证件类型  证件号码

备注

在弹出的浏览器开户行搜索页面中，填写自己的开户行名称，搜索自己的开户行行号。

银行名称:

银行列表

序号	银行行号	银行名称
1	<input type="text" value="106100003179"/>	中国建设银行股份有限公司北京中岳大厦支行

8、将开户行行号填写在“银行行号”中，点击“下一步”按钮。

9、在执行签约页面，点击“执行签约”按钮。

10、若弹出的界面中银行预留手机号无误，则点击获取验证码并填写进去，点击“确认”按钮。

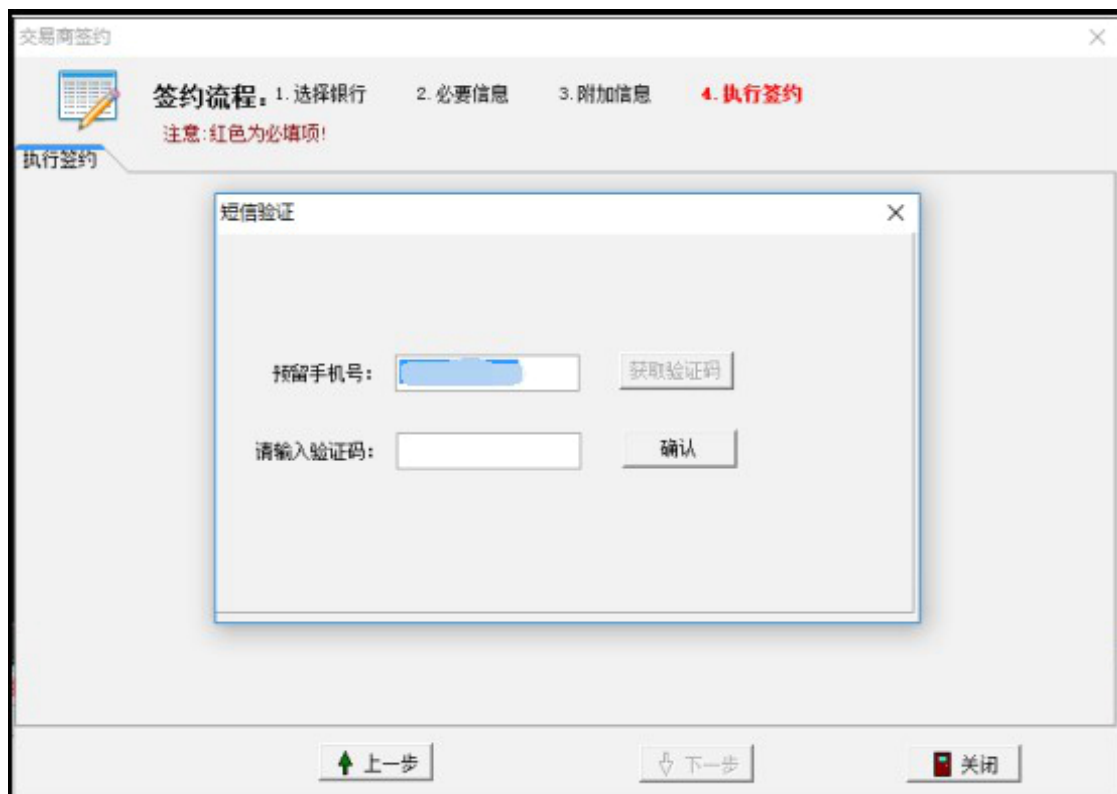

11、签约成功。



需要注意的情况：

（一） 绑定银行卡验证预留手机号情况

- 1、所有银行验证的预留手机号，都是开卡时的预留手机号。
- 2、交易商若想确定自己的预留手机号，还可以向银联申请，开通绑定卡的快捷支付功能。银联会发送一个动态密码至交易商的手机，这个手机号就是需要验证的预留手机号。

（二） 已通过上海银行签约其他交易所的情况

若交易商已经在上海银行接入的其他交易所做过签约，那么在新的交易所签约时，需输入之前在其他交易所填写的相同的信息，否则会导致签约失败。

三、 出入金：

交易商注册并与上海银行签约成功后，点击“出入金”，在屏幕右侧的“客户银行编号”，即为上海银行 e 账号，账号为“6231”开头（图 1）。

该上海银行 e 帐号户名为交易商本人姓名，开户银行为上海银行，开户银行网点为上海银行股份有限公司。相关信息在交易商手机银行或网上银行转账汇款到该 e 账户时需要填入。

交易时间	流水号	划转类型	银行变动资金	审核状态	流水状态	备注	银行编号	编辑
------	-----	------	--------	------	------	----	------	----

（图 1）

入金流程详解：（以中国工商银行为例）

第一步 登录中国工商银行网上银行（<http://www.icbc.com.cn/icbc/>），在用户登录栏点击“个人网上银行”；（图 2）



（图 2）

第二步 输入个人网上银行“登录名”、“登录密码”和“验证码”进行登录；（图 3）



（图 3）

第三步 在首页工具栏点击“转账汇款”；（图4）



（图4）

第四步 在“境内汇款”的操作栏点击“汇款”；（图5）



（图5）

第五步 详细填写收款信息（图6）

（图6）

- 1、填写“收款人”：此处必须填写需要入金的交易商姓名。
- 2、填写“收款账户”：此处必须填写需要入金的交易商的上海银行 e 账号。
- 3、填写“收款银行”：一般银行在输入账号后就会自动显示“上海银行”，如果不显示请手动输入“上海银行”。
- 4、填写“金额”：此处填写需要入金的金额。
- 5、选择转账方式：此处选择“普通”或者“实时”
 - （1）如果入金金额小于等于 5 万元，请选择“实时”，点击“提交”。
 - （2）如果入金金额大于 5 万元，只能选择“普通”，如图-7 所示，请在“输入关键字”处填写或者选择“上海银行股份有限公司”，点击“提交”。

（图7）

- 3、在“入金/出金”处选择“1.银转商”，即为入金。
- 4、输入“资金密码”。
- 5、输入“划转金额”。
- 6、点击“划转”。

第八步 入金成功查询（图 10）

点击“刷新”，如果“可用资金”的增加金额等于入金金额，即为入金成功。如果“可用资金”没有增加成功，点击“转账”功能中的“查询转账明细”，如果交易状态如为“处理中”表示系统后台繁忙正在处理中，稍等一会儿再查询是否成功，切记不可再重复操作入金。



(图 10)

四、企业客户签约

签约流程与自然人客户签约相似。

五、企业客户入金

不同于自然人客户网银入金，企业客户入金需要从机构对公账户向交易所监管账户发起汇款，完成后请尽快通知交易所，再由交易所和上海银行审核通过，方能入金成功。

六、修改签约绑定银行卡

交易商修改签约的绑定卡，首先需要联系上海银行客服（021-95594），核对客户基本信息后，进行 E 账户绑定卡的信息修改。

然后，交易商将换卡信息通过邮件方式发送到上海银行指定邮箱，并在邮件中附开户银行换卡业务凭证影像，由上海银行与交易所确认通过后，在 3-5 个工作日内完成修改。

具体操作以上海银行（021-95594）要求为准。

七、修改绑定手机号

交易商需要提交本人身份证正反面照片、本人手持身份证正面照片、新手机号运营商业务单（手机账单或运营商办理业务的凭证，需有运营商盖章）发送到交易所指定邮箱。由交易所审核通过后，在 3-5 个工作日内完成修改。